参加無料

補助金の
説明もあります！

令和５年度沖縄県産業振興公社

支援メニュー説明会

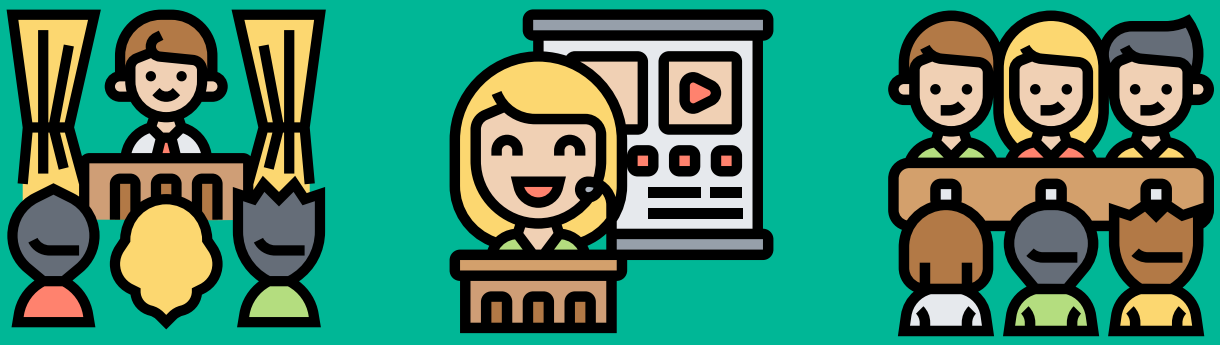

支援メニュー紹介 × 個別相談会

研究開発　販路拡大　海外展開　設備投資

資金調達　人材育成　新事業展開

那覇

４月25日（火）14：00～16：00
（開場13：30～）
沖縄産業支援センター３Ｆ　312中ホール
（沖縄県那覇市字小禄1831番地１）

定員 80名

名護

４月26日（水）
14：00～16：00
（開場：13：30～）
名護市中央公民館
小ホール
（名護市港２丁目１-１）
定員：30名

宮古

４月27日（木）
14：00～16：00
（開場：13：30～）
宮古島市未来創造センター
多目的ホール
（宮古島市平良東仲宗根807）
定員：30名

石垣

４月28日（金）
14：00～16：00
（開場：13：30～）
沖縄県八重山合同庁舎
大会議室
（石垣市真栄里438-１）
定員：30名

公益財団法人 沖縄県産業振興公社
Okinawa Industry Promotion Public Corporation

申込方法等は裏面をご覧ください。▶

QRコード

【申込方法】
・下記のFAX申込書にてFAX送信（098-859-6233あて）または右側のQRコードから申込みください。
（申込締切は4/24（月）12：00まで）
・ご不明な点がありましたら下記までお問い合わせください。

FAX申込書

会社名　：　※

参加者①：（氏名）　※　（役職）　※

参加者②：（氏名）　（役職）

参加者③：（氏名）　（役職）

参加会場：　4/25那覇　・　4/26名護　・　4/27宮古　・　4/28石垣　※

担当者氏名：　※

担当者連絡先（TEL）：　※

担当者連絡先（E-mail）：　※

・「※」の部分はすべて記入してください。
・参加会場は一つの会場を選択し、〇をつけてください。

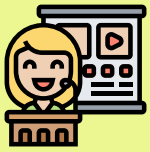

【注意事項】
・会場のみの開催（オンライン開催なし）となります、ご注意ください。
・那覇、名護、宮古、石垣のすべての会場の開催時間は
14：00～16：00（開場13：30～）となります。

【支援メニュー説明会に関する問い合わせ先】
（公財）沖縄県産業振興公社　総務課　富川　TEL：098-859-6235